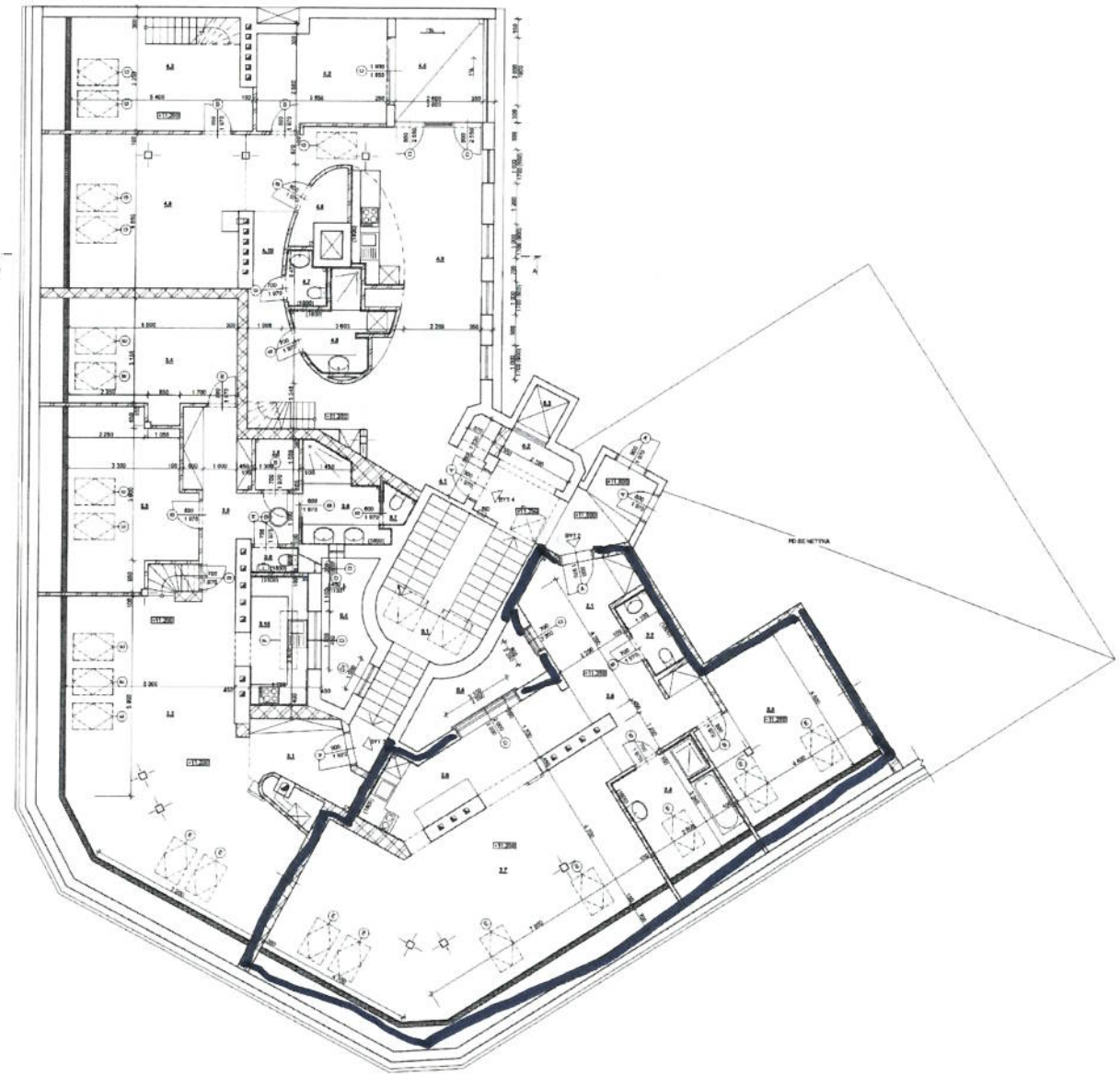

LEGENDA MÍSTNOSTÍ :

OZN.	ÚČEL MÍSTNOSTI	PLOCHA [m²]	PODLAHOVÁ KRYTINA
2.1	SCHODIŠTĚ		KERAMICKÁ DLAŽBA
2.2	STROJOVNA VÝTAHU	3.4	KERAMICKÁ DLAŽBA
3.3	VÝTAH	1.5	KERAMICKÁ DLAŽBA
0.4	SVĚTLÍK		KERAMICKÁ DLAŽBA
2.1	VSTUP-BYT	5.1	KERAMICKÁ DLAŽBA
2.2	WC	2.42	KERAMICKÁ DLAŽBA
2.3	LOŽNICE	19.78	DŘ. PLOVOUCÍ
2.4	KOUPELNA	6.94	KERAMICKÁ DLAŽBA
2.5	HALA	11.70	KERAMICKÁ DLAŽBA
2.6	KUCHYŇ	12.40	KERAMICKÁ DLAŽBA
2.7	OBÝVACÍ POKOJ	62.03	DŘ. PLOVOUCÍ
3.1	VSTUP-BYT	5.67	KERAMICKÁ DLAŽBA
3.2	OBÝVACÍ POKOJ	49.67	DŘ. PLOVOUCÍ
3.3	POKOJ	17.72	DŘ. PLOVOUCÍ
3.4	LOŽNICE	16.12	DŘ. PLOVOUCÍ
3.5	TECHNICKÁ MÍSTNOST	1.95	KERAMICKÁ DLAŽBA
3.6	KOUPELNA	5.77	KERAMICKÁ DLAŽBA
3.7	WC	0.87	KERAMICKÁ DLAŽBA
3.8	WC	0.95	KERAMICKÁ DLAŽBA
3.9	CHODBA	10.30	KERAMICKÁ DLAŽBA
3.10	KUCHYŇ	6.46	KERAMICKÁ DLAŽBA
4.1	VSTUP-BYT	2.63	KERAMICKÁ DLAŽBA
4.2	POKOJ	17.27	DŘ. PLOVOUCÍ
4.3	LOŽNICE	11.83	DŘ. PLOVOUCÍ
4.4	TERASA	7.82	KERAMICKÁ DLAŽBA
4.5	OBÝVACÍ POKOJ	23.25	DŘ. PLOVOUCÍ
4.6	TECHNICKÁ MÍSTNOST	2.34	KERAMICKÁ DLAŽBA
4.7	WC	1.86	KERAMICKÁ DLAŽBA
4.8	KOUPELNA	5.06	KERAMICKÁ DLAŽBA
4.9	OBÝVACÍ HALA + KK	38.69	DŘ. PLOVOUCÍ
4.10	CHODBA	11.23	DŘ. PLOVOUCÍ

LEGENDA MATERIÁLŮ :

- STÁVAJÍCÍ KONSTRUKCE
- SÁDROKARTONOVÁ SEKOVÁČOVÁ MEZIBYTOVÁ STĚNA t. 300 mm
- SÁDROKARTONOVÉ PŘÍČKY t. 100 mm
- SÁDROKARTONOVÁ PŘEDSTĚNA
- DŘEVĚNÉ STÁVAJÍCÍ SLOUPKY
- ODVETRÁVANÉ MÍSTNOSTI, ODTAH NAD STŘEDNU

VÝPIS OKEN A DVEŘÍ :

- A VSTUPNÍ DVEŘE DŘEVĚNÉ
- B VNITŘNÍ DVEŘE DŘEVĚNÉ
- C VENKOVNÍ DVEŘE KOVOVÉ
- D OKNO HLINÍKOVÉ
- E OKNO DŘEVĚNÉ
- F STŘEŠNÍ OKNO DŘEVĚNÉ - VELUX 1100 x 780 mm
- G STŘEŠNÍ OKNO HLINÍKOVÉ PEVNÉ ZASKLENÉ 1700 x 900 mm
- H STŘEŠNÍ OKNO DŘEVĚNÉ A INTERIER PVC 1100 x 780 mm
- I SVĚTLOVOD

POZN.: VŠEMNY OKNA STANDARD KO
SVĚTLOVÝ 2.11 0.4 JSOU TEKNA, HRISTIANA

MĚSTSKÁ ČÁST PRAHA 2
ÚŘAD MĚSTSKÉ ČÁSTI
odbor výstavby
Hlas. Mlýn 20, 120 38 Praha 2

MĚSTSKÁ ČÁST PRAHA 2
ÚŘAD MĚSTSKÉ ČÁSTI
odbor výstavby
Hlas. Mlýn 20, 120 38 Praha 2

MĚSTSKÁ ČÁST PRAHA 2
ÚŘAD MĚSTSKÉ ČÁSTI
odbor výstavby
Hlas. Mlýn 20, 120 38 Praha 2

AESTIA